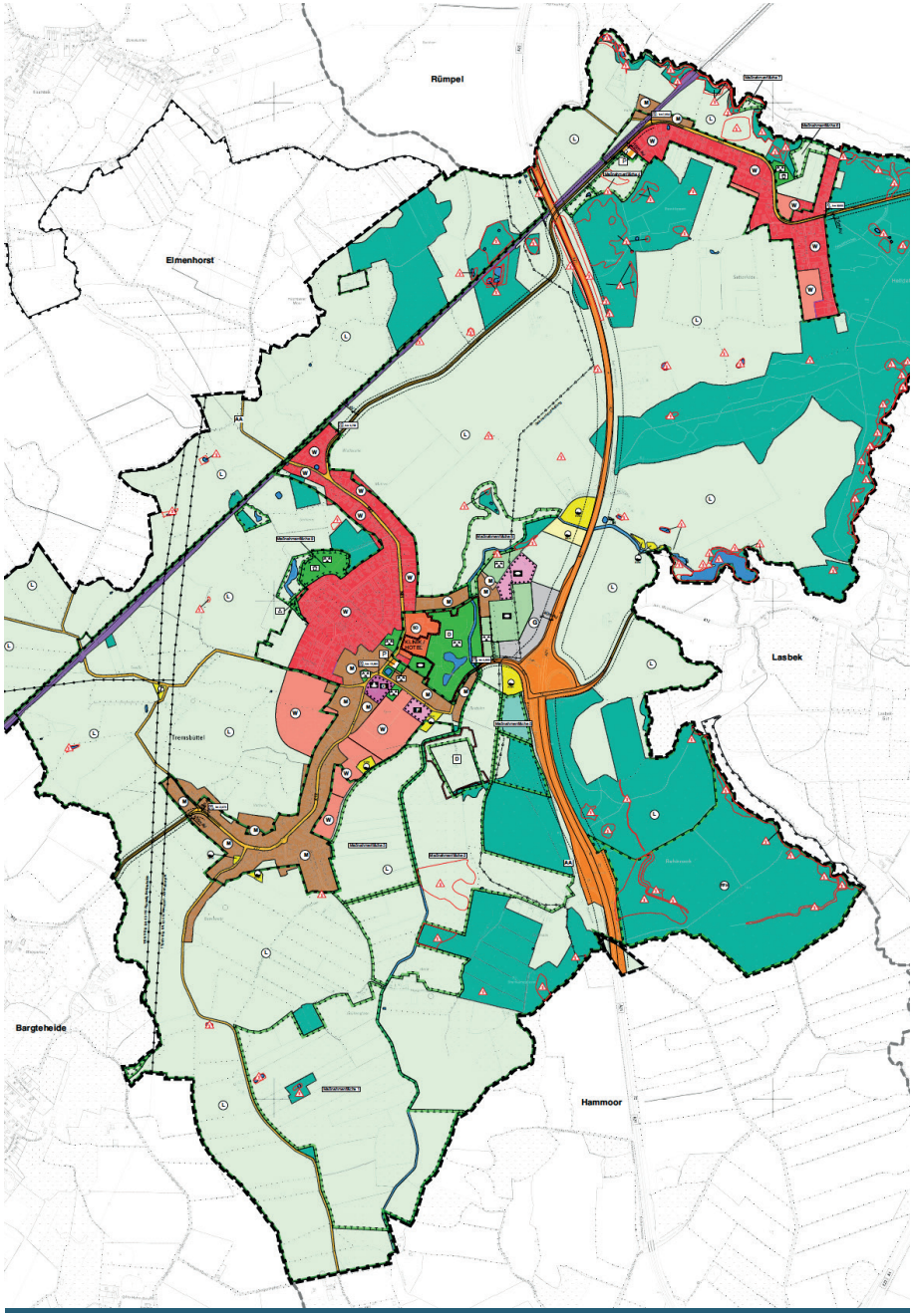

Flächennutzungsplan

Ortsentwicklungskonzept: Testentwurf
Gewerbegebiet mit Sport- und Freizeitanlage

Auszüge aus der Begründung

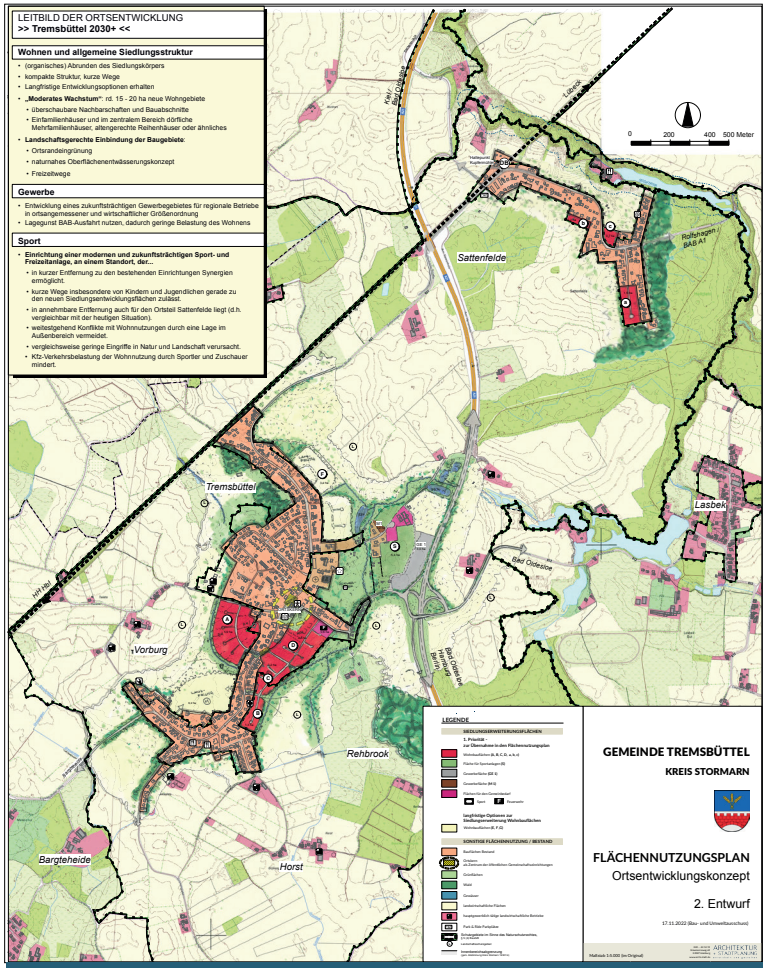

Ortsentwicklungskonzept (2022)

Neuaufstellung Flächennutzungsplan (auf Grundlage des Ortsentwicklungskonzepts)

Gemeinde Tremsbüttel

Auftraggebende Gemeinde Tremsbüttel / Amt Bargteheide-Land

Verfahren 2016 – 2023